

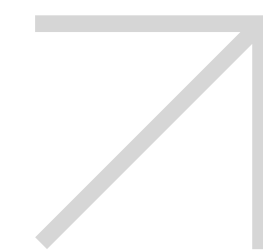

REDE CIDADÃ



 **start**

CONECTA

APRESENTADO POR:

Diretoria de Parcerias & Projetos



3	OBJETO DA PARCERIA
3	PÚBLICO-ALVO
3	ABRANGÊNCIA TERRITORIAL
4	OBJETIVOS GERAL E ESPECÍFICOS
5	METAS
6	METODOLOGIA
7	CRONOGRAMAS E PRAZOS
8	EQUIPE DE REFRÊNCIA

9	INVESTIMENTO
----------	--------------

Agenda

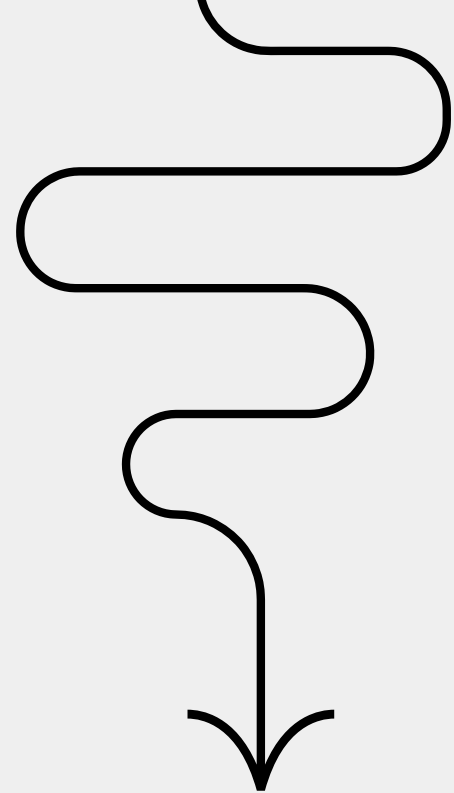

OBJETO DA PARCERIA

Ofertar formação profissional para aprendizes da Rede Cidadã, em processo de capacitação final, objetivando formação continuada dos beneficiários para promover mais oportunidades no mundo do trabalho.

Público-alvo

Jovens de 18 a 24 anos, em processo de encerramento de contrato da aprendizagem profissional.

ABRANGÊNCIA TERRITORIAL

Belo Horizonte/MG

Objetivo Geral

Promover oficinas de formação profissional com módulos de metodologias ágeis, desenvolvimento web e inovação, por meio da mobilização e sensibilização dos jovens aprendizes em processo de encerramento de contrato, corroborando para a reinserção no mundo do trabalho.

Objetivos Específicos

1. Potencializar a reinserção de jovens em situação de vulnerabilidade e/ou risco social no mundo do trabalho.

1

Ação 1.1. Sensibilizar e Mobilizar os jovens em capacitação final no programa de aprendizagem profissional da Rede Cidadã;

2

Ação 1.2. Mobilizar e captar oportunidades no mundo do trabalho;

3

Ação 1.3. Encaminhar os usuários para as oportunidades do mundo do trabalho captadas;

4

Ação 1.4. Acompanhar os usuários que estiverem inseridos no mundo do trabalho, dentro do período da parceria.

Esta proposta se enquadra nas seguintes ODS – Objetivos de Desenvolvimento Sustentável:



Meta 1: Sensibilizar e mobilizar

Até 450 (quatrocentos e cinquenta)

Jovens aprendizes em processo de capacitação final do Programa de Aprendizagem da Rede Cidadã.

Meta 2: Formar

Até 150 (cento e cinquenta)

Jovens aprendizes em processo de capacitação final ou recém desligados do Programa de Aprendizagem da Rede Cidadã

Meta 3: Encaminhar

Até 150 (cento e cinquenta)

Jovens para oportunidades no mundo do trabalho.

Meta 4: Inserir

Até 45 (quarenta e cinco)

Jovens no mundo do trabalho.

Meta 4 : Acompanhar

100% (cem por cento) dos jovens que estiverem inseridas no mundo do trabalho durante o período da parceria.

METODOLOGIA

O START CONECTA é modelo de formação que propõe módulos individuais que se complementam e se conectam, possibilitando a agregação de conteúdos.

1º Passo: Realizar a Etapa Conecta

2º passo: Escolher formação do eixo básico

3º Passo: Escolher os módulo dos eixos específicos que deseja realizar para seguir na formação continuada

É importante ressaltar que os jovens egressos da aprendizagem fazem parte da Trilha de Desenvolvimento do Usuário, metodologia desenvolvida pela da Rede Cidadã, e já passaram pelas etapas de Acolhida, Formação Integral para o Mundo do Trabalho, além das diversas atividades de desenvolvimento socioemocional ofertadas ao longo do programa.

INTRODUÇÃO À METODOLOGIAS ÁGEIS, DESENVOLVIMENTO WEB E INOVAÇÃO

TEMA	EIXO	CH	MODALIDADE
I. Conhecendo o nosso percurso	Conecta	04H	Presencial
II. O profissional da Área de TI	Conecta	04H	Presencial
III. Hardware e Software	Básico	04H	Remoto
IV. Metodologias Ageis	Específico	04H	Remoto
V. HTML	Específico	12H	Remoto
VI. CSS	Específico	16H	Remoto
VII. Javascript para Web	Específico	16H	Remoto
VIII. Projetos de Inovação Web	Específico	04H	Remoto

O modelo completo proporciona uma formação com carga horária de até 64h.

Cronograma e Prazos

08 (oito) meses, a partir da aprovação da proposta

- **Implantação:** maio de 2024
- **Início da operação:** junho de 2024
- **Término da operação:** Dezembro de 2024

(Esse cronograma poderá sofrer alterações)



SENSIBILIZAR E MOBILIZAR

Junho a novembro de 2024



FORMAR

Julho a novembro de 2024



ENCAMINHAR

Julho a dezembro de 2024

Equipe de Referência



EDUCADOR SOCIAL ESPECIALISTA (40H/SEMANA)

Desenvolverá e implementará atividades de qualificação profissional de formação continuada para jovens. Trabalhará na orientação dos usuários, promovendo o desenvolvimento de habilidades técnicas, e auxiliando-os na identificação de suas aptidões e interesses. Confeccionará os relatórios de execução física do projeto. Realizará rotinas administrativas pertinentes à área. Este profissional atuará na formação com ênfase módulos de metodologias ágeis, desenvolvimento web e inovação.



ANALISTA DE ENCAMINHAMENTO E ACOMPANHAMENTO (40H/SEMANA)

Dará suporte no processo de encaminhamento para oportunidades de trabalho e acompanhamento dos usuários durante o projeto, interagindo junto às famílias e instituições parceiras sempre que necessário.

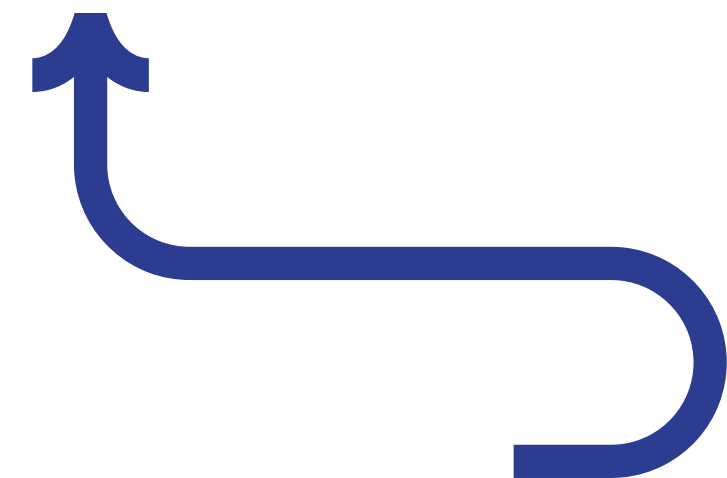

Investimento

NATUREZA DA DESPESA	VALOR ESTIMADO	%
Recursos Humanos	R\$ 70.819,40	66,28%
Investimento	R\$ 7.517,00	7,04%
Serviços de Terceiros	R\$ 2.418,80	2,26%
Custos Indiretos	R\$ 26.086,18	24,42%
TOTAL	R\$ 106.841,38	100%

A proposta orçamentária foi construída considerando saldo apurado pela equipe de Prestação de Contas da Rede Cidadã para os valores destinados pela Accenture no ano de 2023. Dessa forma, não será necessário investimento adicional da empresa para essa proposta.





Dúvidas?



BRUNA RUFINO

EMAIL

bruna.rufino@redecidada.org.br

TELEFONE

(31) 9.8289-7637



REDE CIDADÃ



OBRIGADA.